中学生・高校生

自立型個別指導コース

Re:

個別指導アールイー

次のような問題を解決するために、個別指導Reでは指導を行っています。

- ☑ 友達と一緒に何となく塾に通っていて成績が上がらない
- ☑ 解説よりも課題ばかりが多く「やらされている」感が強い
- ☑ 教材の難易度が本当に子どもにあっているかわからない
- ☑ 自宅ではどうしても集中力が続かず、家庭学習ができない
- ☑ 何をどう勉強すればいいのか、誰も教えてくれない
- ☑ とにかく塾に行くこと、勉強することが楽しくない！

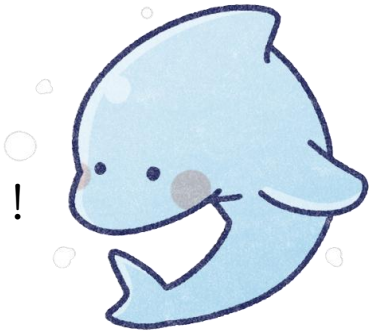

解決には、学習スタイルの確立＋第三者による支援が必要です。

そこで個別指導Reでは「学習者自立型個別指導」という形態で問題解決を提案します

生徒の数だけ、指導のカタチがある　自分なりの学習スタイルの確立をサポート

個別指導だから出来ること・・・生徒対応は基本１対１

学校の授業は１対多数のいわゆる「集団指導」。学力不振の生徒は「ペースが速い・質問できない」という悩みを抱え、また理解度の高い生徒は「簡単すぎる・落ち着いて学習したい」という不満を持ちがちです。そのような生徒が集団指導型の学習塾に通っては本末転倒。生徒対応はマンツーマンを基本とし、理解不足にはさせません。

ひとくくりにしない

当教室では、生徒のニーズにあわせた個別指導を行っています。生徒自らが意欲的に学習に取り組むことを指導理念として、生徒に対して学習内容・時間数・時間帯に柔軟に対応することが可能です。生徒の志望校や理解度ごとに適したテキストやプリントを提供し、もちろん生徒ごとに解説の方法も千差万別です。

自分で考え、答えを導くために

解答をすぐに教えるのではなく、問題解決に至るまでの道筋を示し解法を学び取らせることを目的としたものが当教室の掲げる「「個別指導」です。過剰な詰め込みや生徒をわかったような気にさせる一方的な解説ではなく、自立して解決する技術を伝授することで自分だけの学習スタイル確立をうながします。

循環型プランニング

入塾後はまず生徒の学力・意欲などを考慮し、カリキュラムを決定し学習が始まります。その後学習の進捗状況・テスト結果から学習内容や難易度を修正し、新たな方針を提案します。この循環型プランニングにより、苦手分野やミスしやすいポイントを早期発見し、効率的な学力向上をサポートします。

ここが他塾と違うところ

指導の基本方針

通い放題だから実現できる、「3歩進んで2歩下がる」を徹底した反復学習にて理解と定着を図ります。

週のうちで何回通っていただいても料金は変わりません。圧倒的な学習時間を確保することができます。

厳しく現状をチェック！あやふやな理解を防ぎます。

経験豊富な講師が目を光らせ、しっかりと学習をサポートします。やりっぱなしにならぬよう、「どうすれば正解できたのか」を体感してもらうため、練習～間違い直しまでを基本的にしっかりと管理します。

学習とは本来楽しいもののはず。開放的な教室で楽しみながら自分を高めてもらいます。

当塾は「オープン個別指導」という教室形態であり、机と机の間に仕切り板はありません。個室のように机を区切る形態と比べて、生徒個人の様子や進行ペースを把握しやすく即座に対応できるのが特徴です。

料金について

中学生　月額21000円

高校生　月額33000円

●入会金は10000円です。

●その他の費用として教材費がかかります。
夏期・冬期期間に料金が上がることもありません。

お申込み手続き

①学習相談・塾の内容説明

最初にじっくりお話を伺います。
志望校に合格するために何が足りないか、どのように勉強すればいいのかなどを提案いたします。

②無料体験

自立型個別指導コースの指導を体験してください。生徒一人ひとりの現状に合わせて計画を立てて指導いたします。

③入会の申し込み

かならず本人自筆で申込書をご記入いただきます。申込当日から通い放題がスタートします。

④受講開始

それでは、志望校の合格目指して、一緒にがんばりましょう。

Re:伏見桃山校
個別指導アールイー

TEL：080-5298-1119

mail : kobetsu.re@gmail.com

京都市伏見区西大文字町955　心光寺内